

**VIVIENDA NIVEL RESIDENCIAL**

M2 = 505

\$ 8.635.954,82 \$ / VIVIENDA \$ 17.100,90 \$ / M2

Vivienda residencial de 505 m2. en dos plantas, compuesta de:

P.B. Estancia, comedor, cocina, estudio, 1/2 baño, jardín, garaje para 2 autos, 1er N. 3 recamaras, 3 baños, 1 vestidor, 2° N. 1 recamara, cuarto de servicio, 2 baños, cuarto de lavado, patio de servicio.

PARTIDA	DESCRIPCION	IMPORTE	\$/M2	%
A01	Preliminares	\$171.873,20	\$ 340,34	1,99%
A02	Cimentación	\$736.833,12	\$ 1.459,08	8,53%
A03	Estructura	\$1.573.328,64	\$ 3.115,50	18,22%
A04	Albañilería	\$1.165.829,19	\$ 2.308,57	13,50%
A05	Cubierta de madera	\$737.348,30	\$ 1.460,10	8,54%
A06	Acabados	\$1.005.153,76	\$ 1.990,40	11,64%
A07	Herrería	\$428.210,07	\$ 847,94	4,96%
A08	Cancería y cristal	\$266.966,33	\$ 528,65	3,09%
A09	Carpintería	\$937.643,11	\$ 1.856,72	10,86%
A10	Muebles de baño	\$239.347,29	\$ 473,96	2,77%
A11	Instalación Hidrosanitaria	\$241.897,74	\$ 479,01	2,80%
A12	Instalación Eléctrica	\$221.798,32	\$ 439,20	2,57%
A13	Luminarias	\$156.117,38	\$ 309,14	1,81%
A14	Instalación de gas	\$24.777,17	\$ 49,06	0,29%
A15	Aire acondicionado	\$380.752,79	\$ 753,97	4,41%
A16	Jardinería	\$39.469,20	\$ 78,16	0,46%
A17	Limpieza	\$144.483,36	\$ 286,11	1,67%
A18	Cocina Integral	\$164.125,85	\$ 325,00	1,90%
		<b>\$ 8.635.954,82</b>	<b>\$ 17.100,90</b>	<b>100,00%</b>

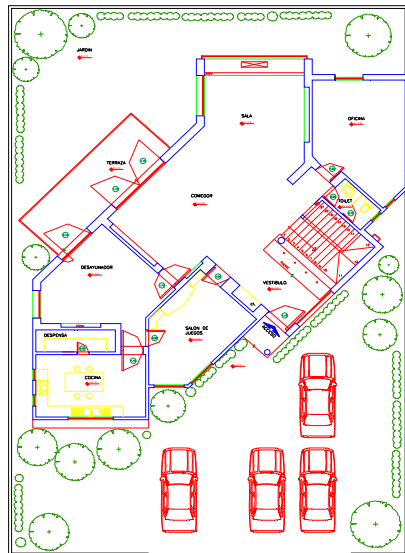

PLAN SITIO

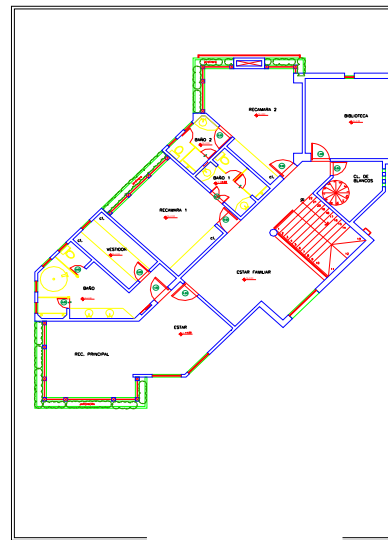

PRIMER PISO

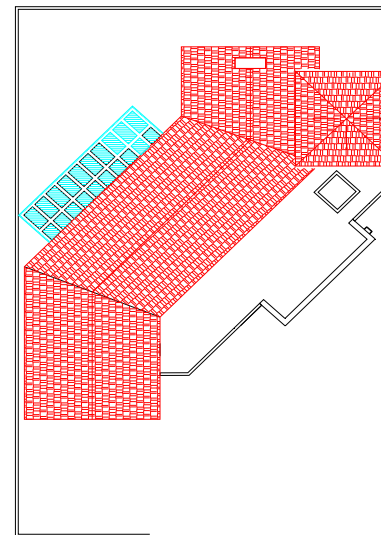

PLANTA AZOTEA

Actualizado al 4 de Junio de 2018