

EDIFICIO DE ESTACIONAMIENTO; 5 NIVELES, 324 AUTOS M2 = 7.425,00

\$	5.582,23	\$ / M2
\$	127.926,14	\$ / AUTO

Edificio de estacionamiento de 5 niveles de construcción y 6 niveles utiles incluyendo la azotea, elevador para 8 personas y caseta de vigilancia.

Cimentación a base de pilas, contratrabes, columnas y losa de concreto, instalación eléctrica, luminarias fluorescentes y bajadas de agua pluvial

PARTIDA	DESCRIPCION	IMPORTE	\$/M2	%	\$/AUTO 324
PRELIMINARES	Trazo y nivelación, tapiales	\$ 224.120,00	\$ 30,18	0,54%	\$ 691,73
PILAS	Pilas. Excavación, acero, concreto, maquinaria	\$ 3.844.200,00	\$ 517,74	9,27%	\$ 11.864,81
CIMENTACION	Excavaciones, contratrabes y muros de contención	\$ 4.587.700,00	\$ 617,87	11,07%	\$ 14.159,57
ESTRUCTURA	Columnas, muros y losas nervadas, acero, cimbra, concreto	\$ 20.814.300,00	\$ 2.803,27	50,22%	\$ 64.241,67
ALBAÑILERIA	Topes, pisos, escalones y canalones	\$ 2.282.792,00	\$ 307,45	5,51%	\$ 7.045,65
ACABADOS	Mármol y pintura	\$ 322.653,00	\$ 43,45	0,78%	\$ 995,84
HERRERIA	Portón de acceso, barandales	\$ 657.745,00	\$ 88,59	1,59%	\$ 2.030,08
INST. HIDROSAN.	Bajadas de aguas, coladeras, carcamos	\$ 867.086,00	\$ 116,78	2,09%	\$ 2.676,19
INST. ELECTRICA	Alimentación, centros de carga, salidas eléctricas.	\$ 2.871.957,00	\$ 386,80	6,93%	\$ 8.864,06
LUMINARIAS	Luminarias de acuerdo a proyecto	\$ 1.431.226,00	\$ 192,76	3,45%	\$ 4.417,36
P.C.I.	Protección contra incendio	\$ 1.311.826,00	\$ 176,68	3,16%	\$ 4.048,85
LIMPIEZA	Limpieza de gruesa y fina, acarreo.	\$ 374.697,00	\$ 50,46	0,90%	\$ 1.156,47
PARARRAYOS	Pararrayos	\$ 211.966,00	\$ 28,55	0,51%	\$ 654,22
ELEVADOR	Elevador para 8 personas	\$ 1.645.800,00	\$ 221,66	3,97%	\$ 5.079,63
		\$ 41.448.068,00	\$ 5.582,23	100,00%	\$ 127.926,14

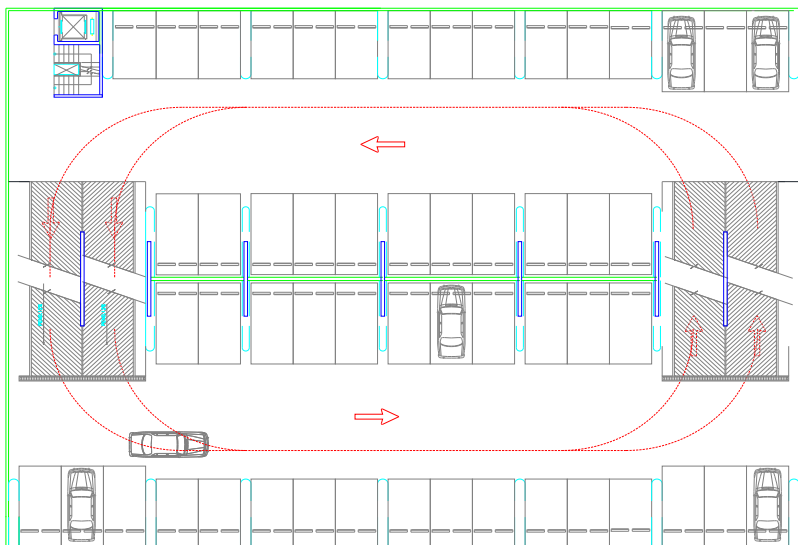

PLANTA TIPO

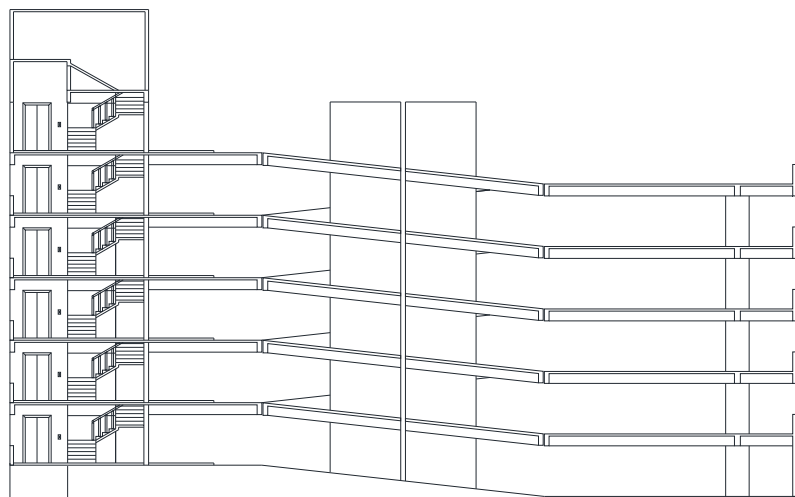

ALZADO